

Feria de la Peregrina 2012

Tercera de abono Feria de la Peregrina 11 de Agosto de 2012

LA TERNA:



[Manuel Díaz González "El Cordobés"](#)

Tomó la alternativa en Sevilla el 11 de abril del 93 con Curro Romero de padrino y Espartaco de testigo (casi nadie al aparato) y la confirma el 20 de mayo de ese año resultando herido grave.



[Francisco Rivera Ordoñez "Paquirri"](#)

Toma la alternativa en Sevilla el 23 de abril de 1995 de manos de Espartaco, con Jesulín como testigo, obteniendo un gran triunfo.

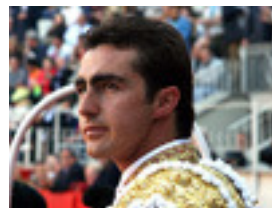

[David Fandila Marín "El Fandi"](#)

Toma la alternativa en su ciudad natal, sede de sus mayores triunfos taurinos, el 18 de junio de 2.000 con José María Manzanares y El Juli. De su despedida como novillero en Cieza el día 11 traía un brazo roto pero aún así, corta una oreja a cada enemigo y abre la puerta grande para pasar 40 días inactivos al agravarse la lesión. La confirmación llegó dos años después, el 17 de mayo y con Esplá y Antonio Ferrera por delante en el cartel.



LA GADERÍA:

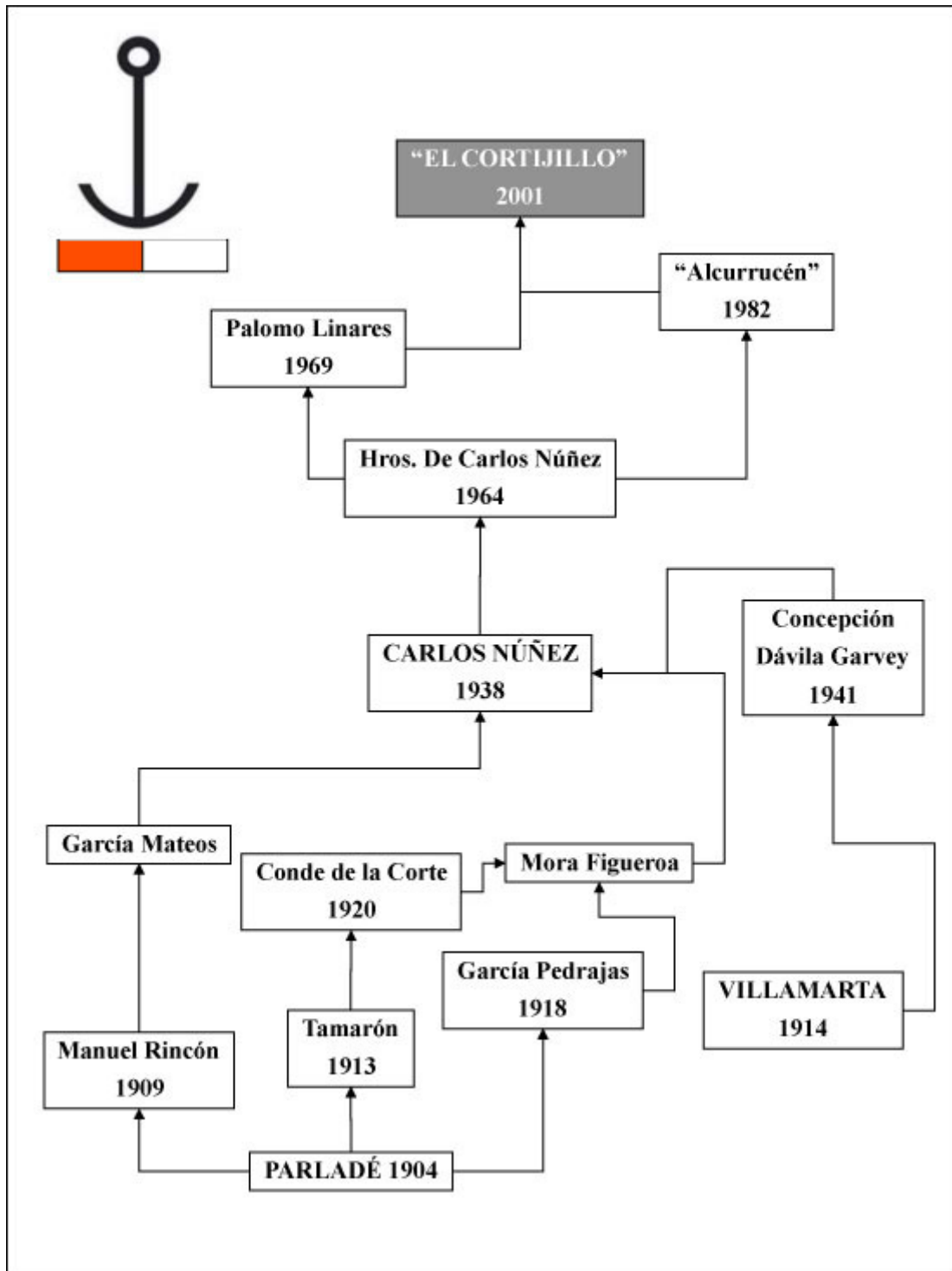

Feria de la Peregrina 2012

Propietario

Espectáculos Manchegos SL.

Representante

Don José Luis Lozano Martín.

Divisa

Roja y blanca.

Señal

Hendido en ambas.

Fincas

El Cortijillo, Urda (Toledo) y El Robledo Robledo de los Ojos (Ciudad Real).

Antecedentes

Ganadería creada en 2001 con todas las vacas y sementales de la ganadería de “Palomo Linares” de origen don Carlos Núñez, aumentada con vacas y sementales de “Alcurrucén”. Esta última ganadería fue adquirida en 1967 por los Sres. Hermanos Lozano que la anunciaron a nombre de “La Jarilla” variando el hierro, siendo aumentada con reses de doña Eusebia Galache. En 1982 se eliminó todo lo anterior, formándola con hembras y sementales de herederos de don Carlos Núñez anunciándola a nombre de “Alcurrucén”.

Procedencia

Carlos Núñez

Antigüedad

Sin antigüedad.

Estadísticas

La pasada temporada lidió 28 reses en 9 festejos, 9 de ellas en plazas de primera categoría y 10 en plazas de segunda y 9 en plazas de tercera, a las que cortaron 13 orejas. Lidió en Las Ventas 6 toros el 26 de Mayo de 2011.

El encaste

ENCASTE NÚÑEZ



Feria de la Peregrina 2012

Se denominan toros de encaste "Nuñez" a las reses de lidia que proceden de la ganadería formada a partir de 1938 por Carlos Nuñez Manso, procedencia Parladé y antigua de Manuel Rincón. En 1941 se añaden reses de Mora Figueroa (García Pedrajas - Conde de la Corte), también pura "Parladé". Ese mismo año se aporta una segunda sangre procedente del Marqués de Villabragima, antigua del marqués de Villamarta.

Esta ganadería ha sido la "madre" de un buen número de ganaderías españolas por la bravura y calidad de sus productos. A partir de los años cuarenta comienza el éxito de los "Nuñez" y todas las figuras del toreo los demandaron.

Es éste un toro de personalidad y características contrastadas. Si bien es cierto que se pueden leer en sus hechuras las procedencias "Villamarta" y "parladé - rincón", también lo es que ésta es una cuestión sólo apta para entendidos.

El de procedencia "Parladé" es más bajo, menos levantado del suelo y menos "montado" que los "Villamarta". Es más badanudo, hondo y cuajado. Estrecho de sienes y bien conformados de cuerna, acapachados a veces.

El "Villamarta", más montado y engallado de salida, es menos hondo, más fino, astifino y de cornamenta "tocada" a veces y astiblanca. Colorados, castaños, listones, chorreados, negros, girones, calceteros.... La pinta de los de "Parladé" es menos variada.

Su comportamiento mezcla la nobleza del toro parladeño y la casta de los Villamarta. Un toro que embiste al galope, con largo recorrido, y tranquea con fijeza permitiendo el toreo ligado y sometido por abajo. Su tipo ideal es el de un ejemplar de poco peso y caja regular.

